＜令和３年度　布部小中学校　ヒヤリハットマップ＞

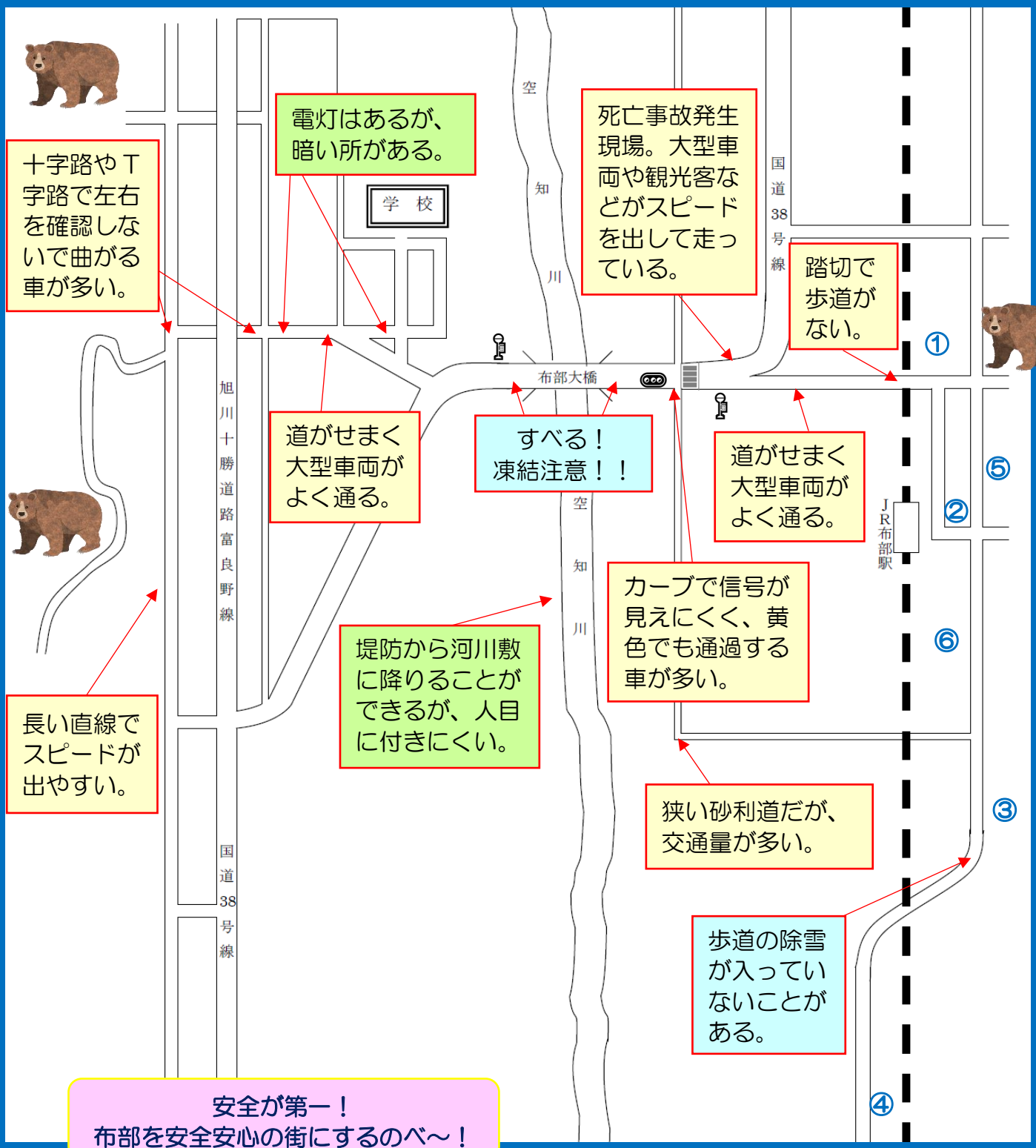

安全が第一！
布部を安全安心の街にするのべ～！

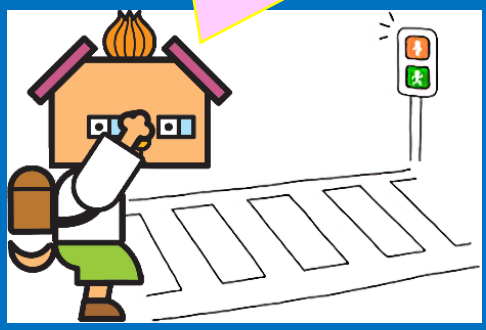

＜子ども１１０番の家＞

みんなを守ってくれるよ！何かあれば助けを求めよう。

①富良野地区消防団第５分団　②富良野通運

③相田木材　④成田山布部不動堂

⑤布部郵便局　⑤高橋秀文様宅